

STUDIO D'INGEGNERIA
Ing. Luigi LERDA
Ing. Guido LERDA
Via Santa Maria n. 5
12100 CUNEO
tel. 0171 699198-fax 0171 695189
E-mail: studiolerda@studiolerda.it

STUDIO D'INGEGNERIA
Ing. Federico ROZIO
Via Marengo n. 95
12073 CEVA
tel. 0174 721999
E-mail: info@spaziokubo.com

REGIONE PIEMONTE PROVINCIA DI CUNEO
COMUNE DI CASTELLETTO STURA



LAVORI DI RIQUALIFICAZIONE
PLESSO SCOLASTICO COMUNALE
PROGETTO ESECUTIVO





Elettrico - Planimetrie degli interventi a progetto:
illuminazione e controsoffitti

TAVOLA N.
1E

Cuneo, febbraio 2017

Prot. n. 2909/17

LEGGENDA

-  Realizzazione di controsoffitto in pannelli 600x600 tipo Rockfon
-  Pannello LED ad incasso 600x600 tipo The Panel 2 della Novolux
-  Pannello LED da esterno 600x600 tipo The Panel 2 della Novolux
-  Nuove telecamere tipo AVIGILON AVS-12W-H3-4MH-CP1

Pianta piano interrato scala 1:100

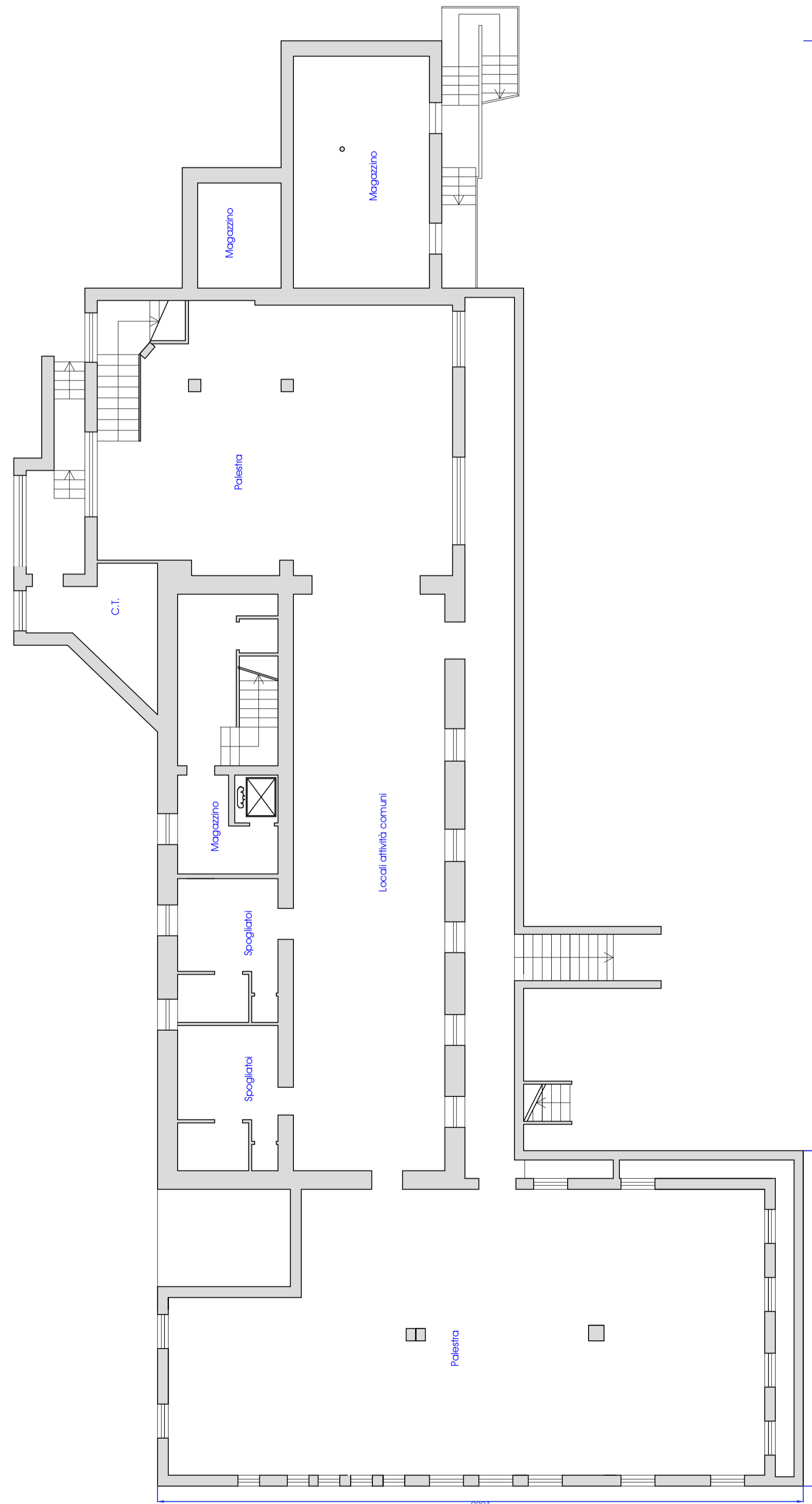

Pianta piano terra scala 1:100

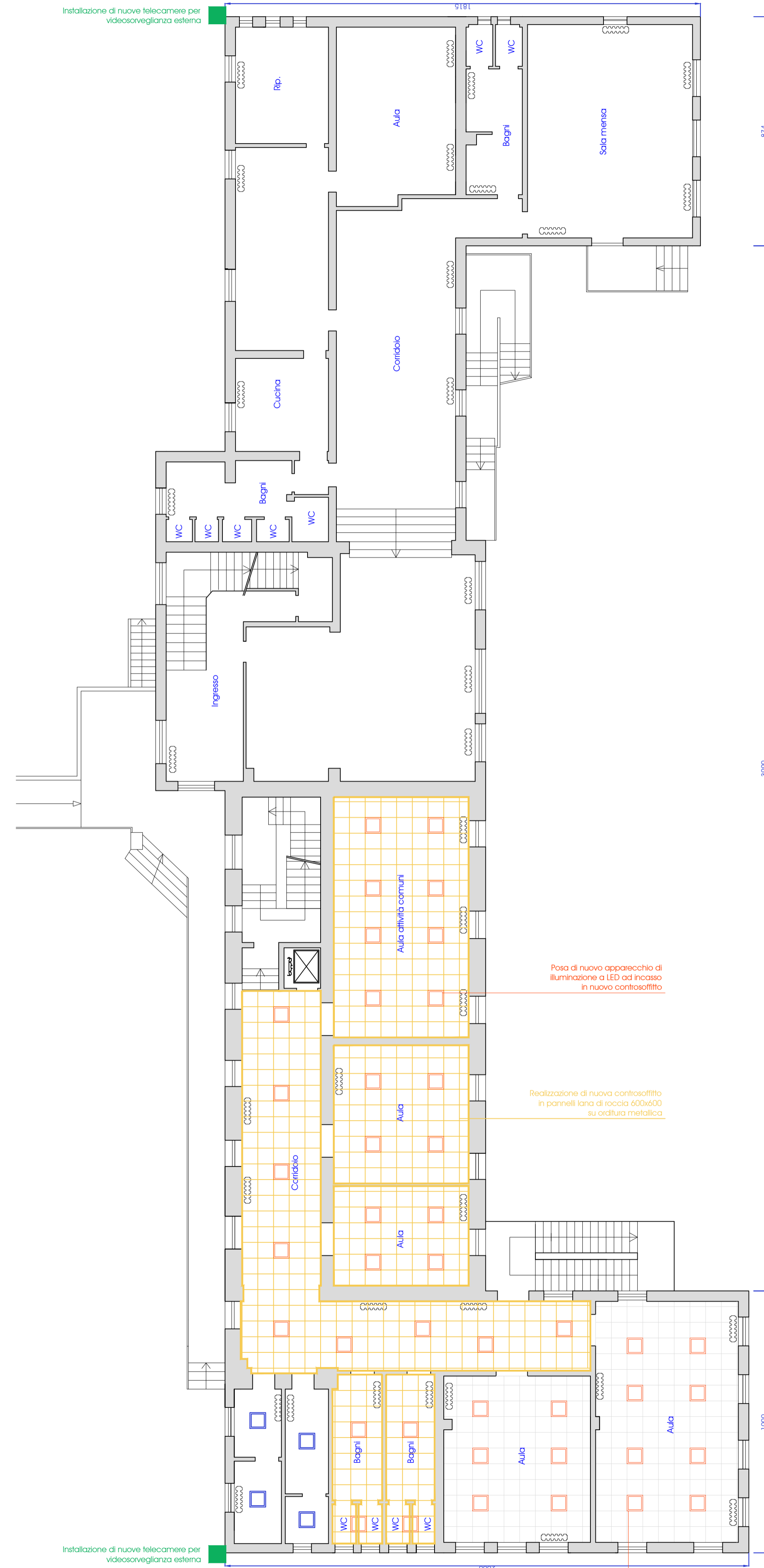

Pianta piano primo scala 1:100

