

PROSPETTO SUD-OVEST

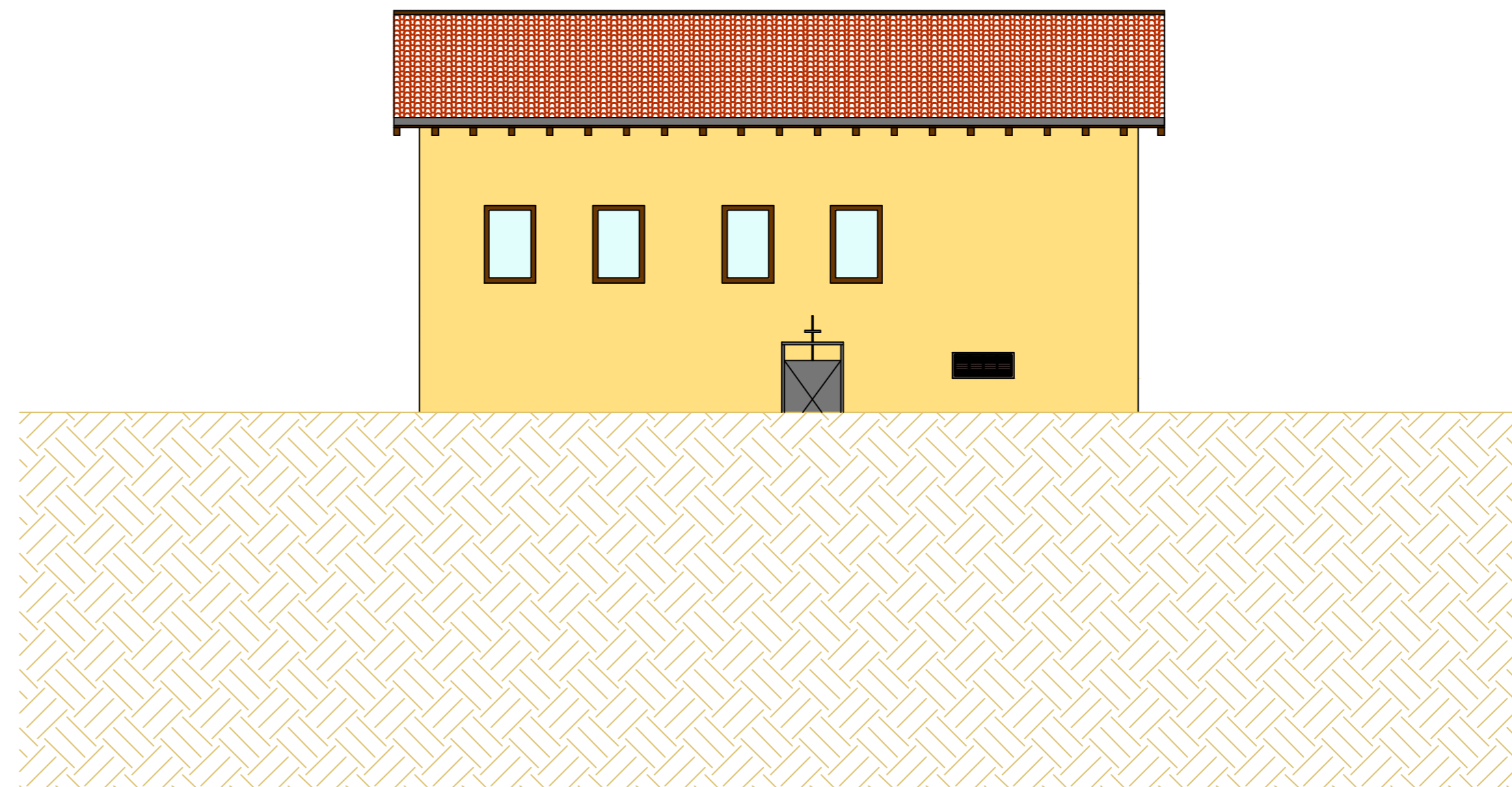

PROSPETTO NORD-EST

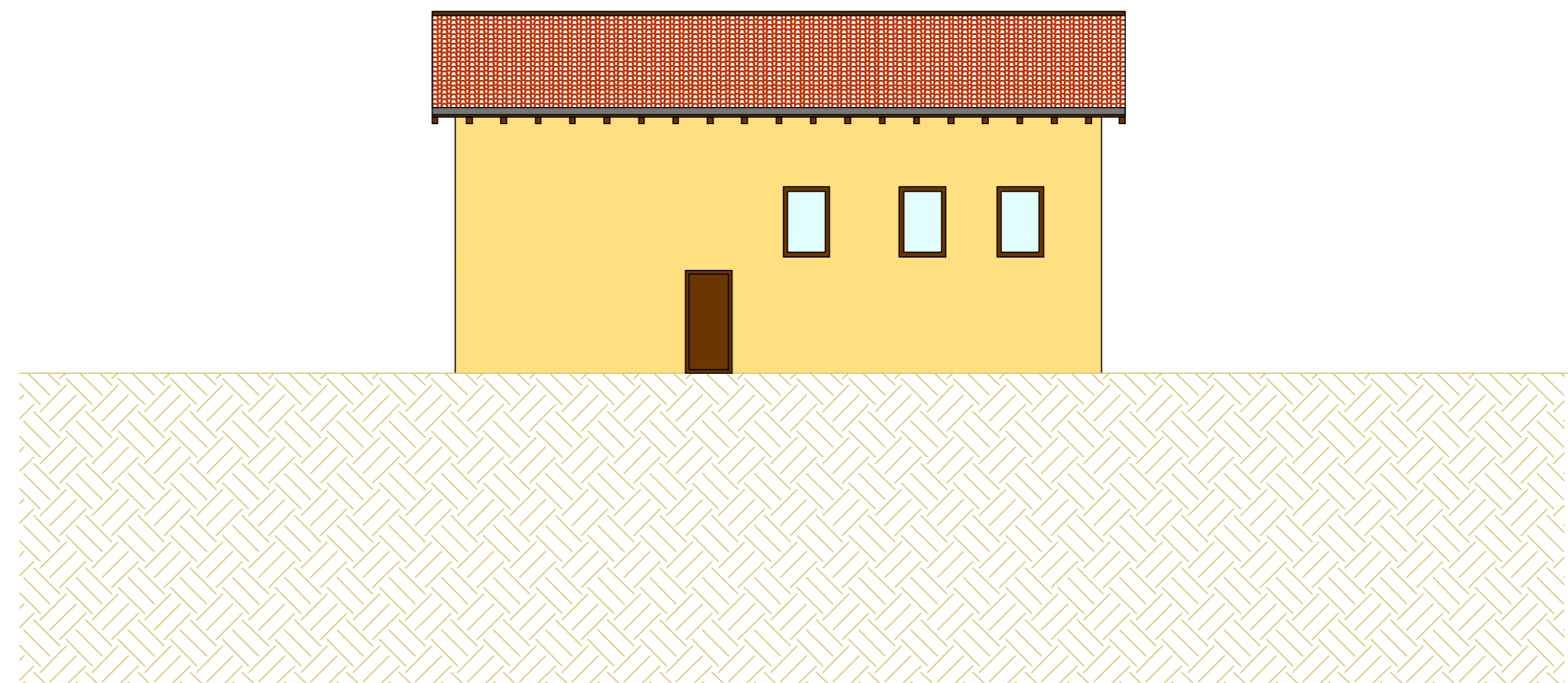

PROSPETTO NORD-OVEST

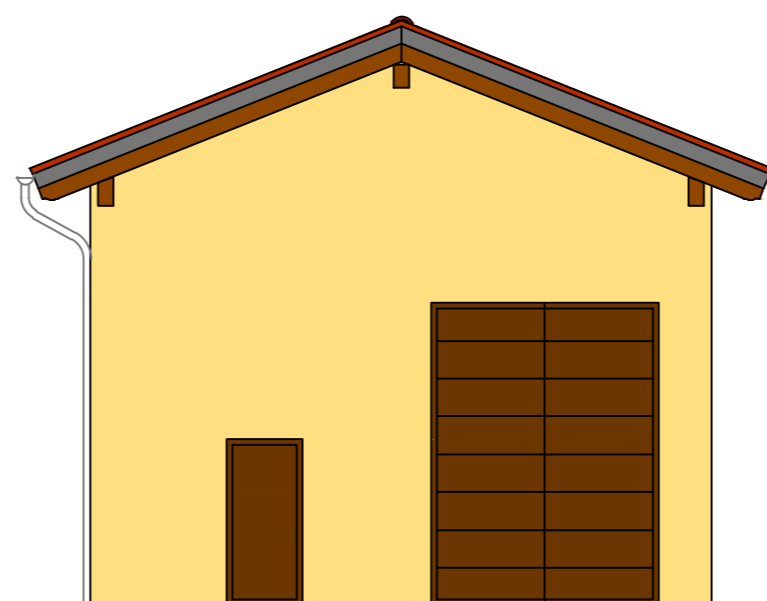

PROSPETTO SUD-EST

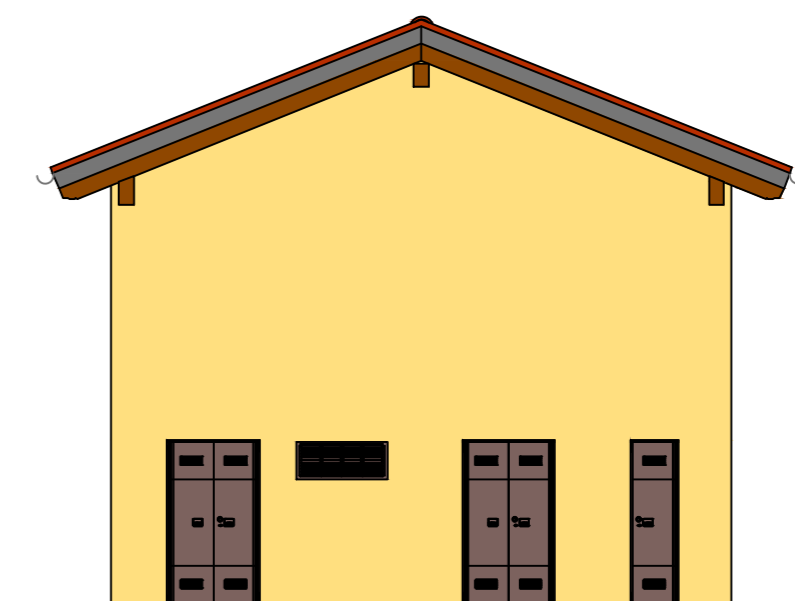

STUDIO PD s.r.l. - società di ingegneria
C.so Viganò 5 - 15011 Acqui Terme (AL) - P.I.: 01377640063

Contatti:
Tel.: 0144/323777
Fax: 0144/324557
email: info@studio-pd.it

PROGETTAZIONE E CONSULENZA

Ingegneria

Architettura

Energia e Servizi

Regione Piemonte		Provincia di Cuneo
CONSORZIO D'IRRIGAZIONE BEALERA MAESTRA - DESTRA STURA con sede in Via Roma, 101 - Bene Vagienna (CN)		
PSRN 2014-2020 - TIPOLOGIA DI OPERAZIONE 4.3.1 INVESTIMENTI IN INFRASTRUTTURE IRRIGUE		
PROGETTO ESECUTIVO	1° LOTTO FUNZIONALE DELLE OPERE DI RAZIONALIZZAZIONE, RIORGANIZZAZIONE E RISTRUTTURAZIONE DEGLI IMPIANTI IRRIGUI - COMPENSORI DI CASTELLETTO STURA E MONTANERA	
OGGETTO	STAZIONE DI POMPAGGIO N. 1 DI CASTELLETTO STURA PROSPETTI	
I TECNICI:	  	ELABORATO: 03.05.02.5 SCALA: 1:100 DATA 1° LOTTO: giugno 2017