

## PROSPETTO NORD-OVEST

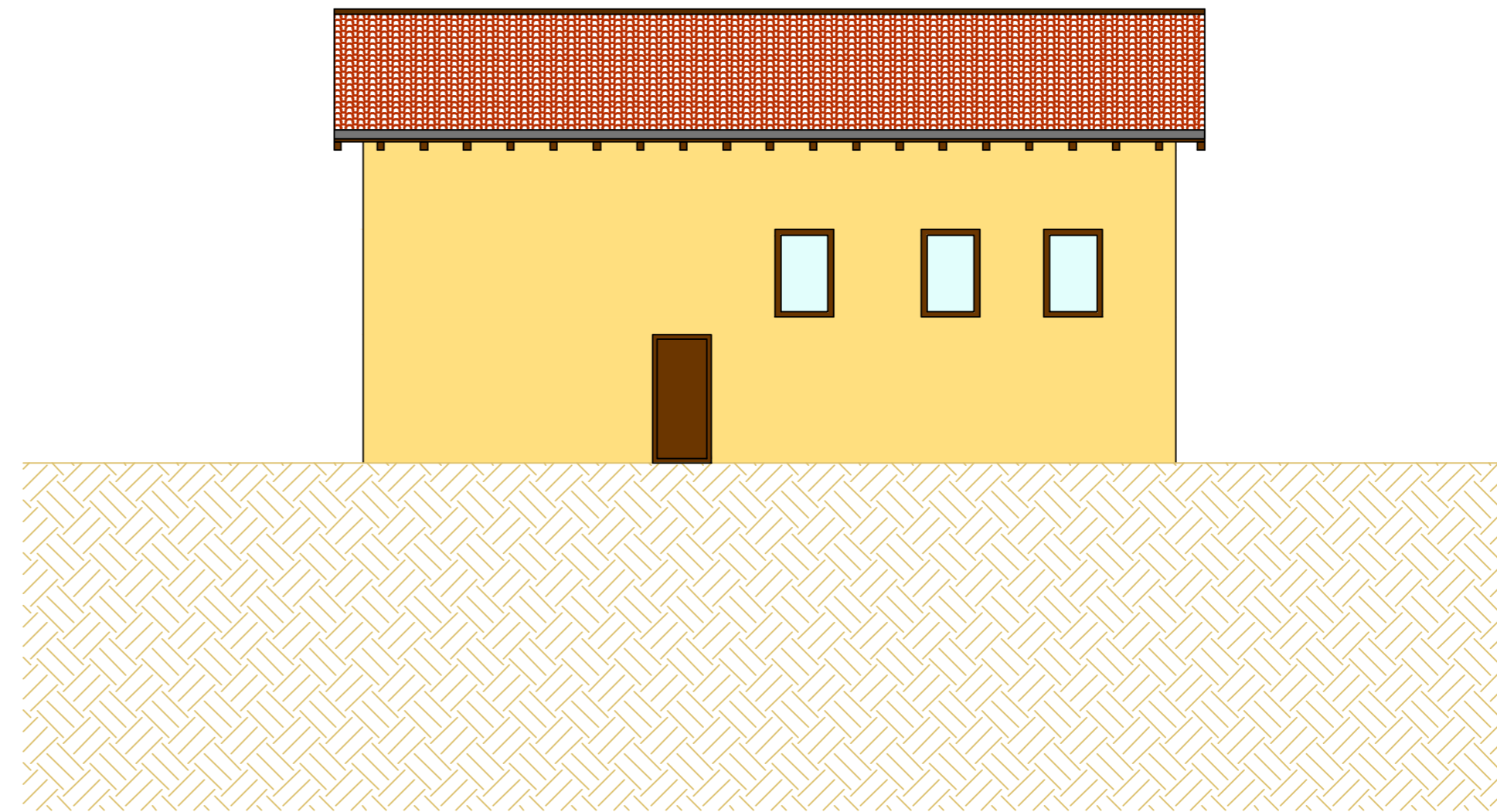

## PROSPETTO SUD-EST

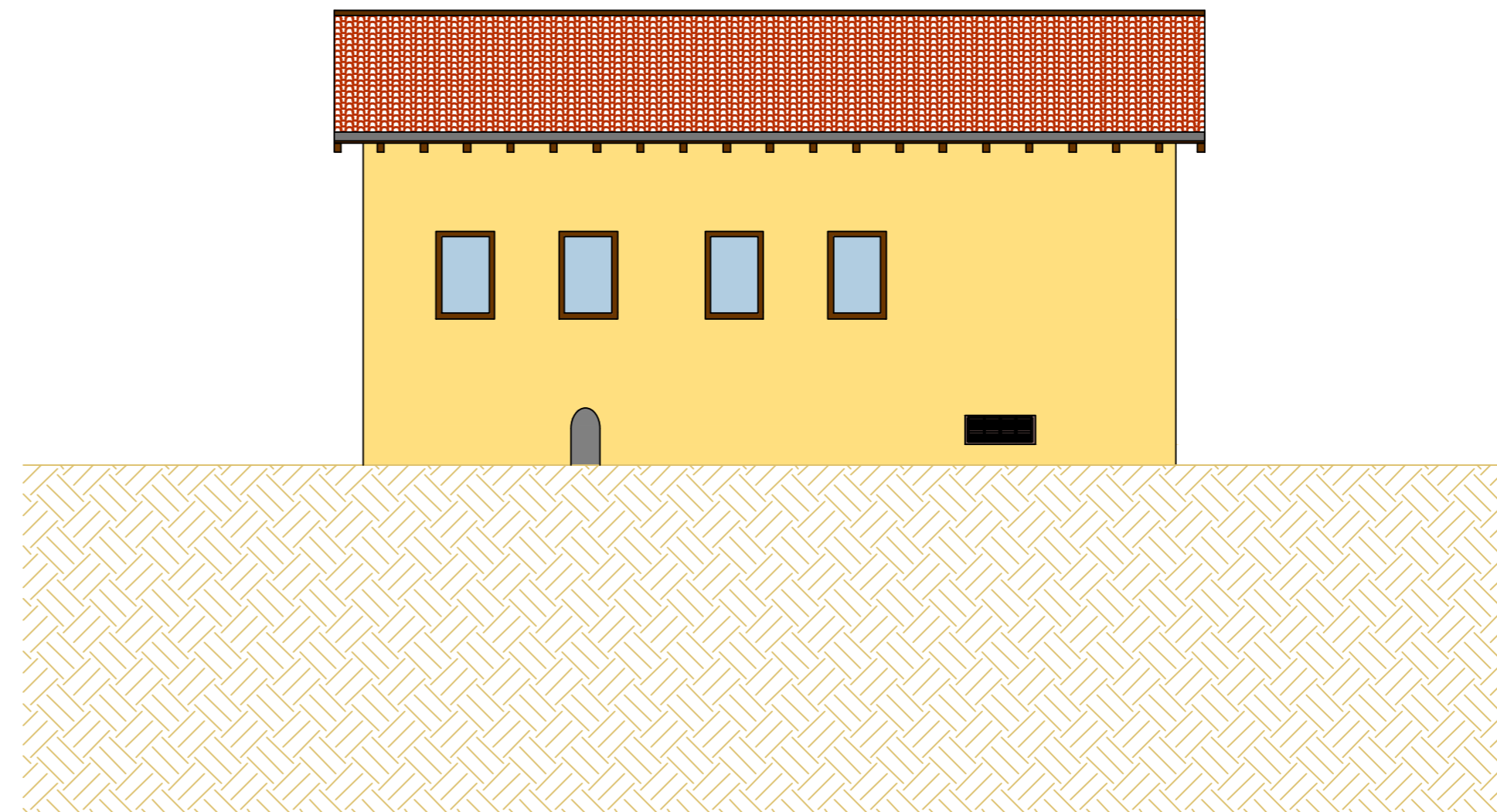

## PROSPETTO NORD-EST

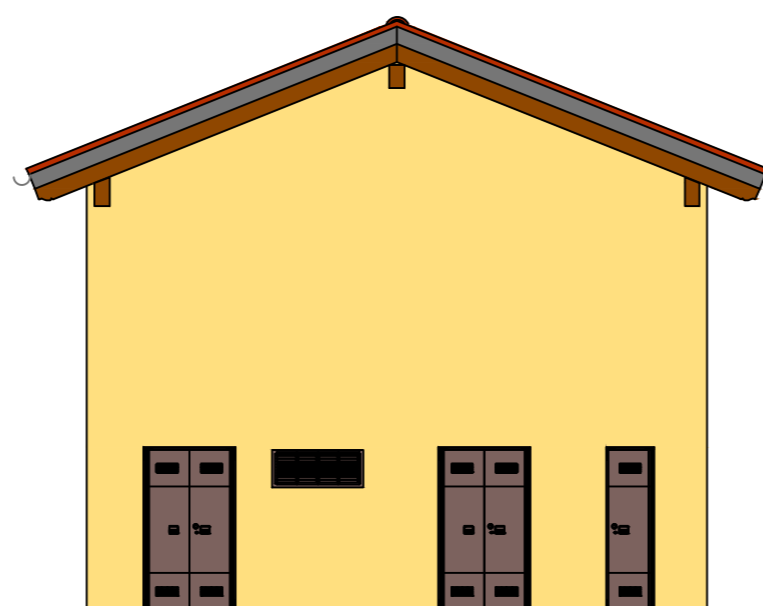

## PROSPETTO SUD-OVEST

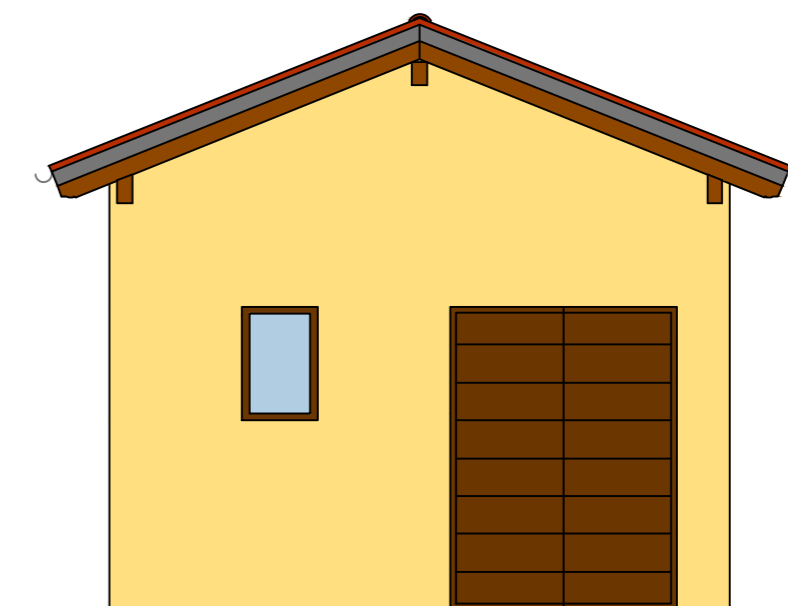

**STUDIO PD s.r.l.** - società di ingegneria  
C.so Viganò 5 - 15011 Acqui Terme (AL) - P.I.: 01377640063

Contatti:  
Tel.: 0144/323777  
Fax: 0144/324557  
email: info@studio-pd.it

PROGETTAZIONE E CONSULENZA

Ingegneria

Architettura

Energie e Servizi

Regione Piemonte		Provincia di Cuneo	
CONSORZIO D'IRRIGAZIONE BEALERA MAESTRA - DESTRA STURA con sede in Via Roma, 101 - Bene Vagienna (CN)			
PSRN 2014-2020 - TIPOLOGIA DI OPERAZIONE 4.3.1 INVESTIMENTI IN INFRASTRUTTURE IRRIGUE			
PROGETTO ESECUTIVO	1° LOTTO FUNZIONALE DELLE OPERE DI RAZIONALIZZAZIONE, RIORGANIZZAZIONE E RISTRUTTURAZIONE DEGLI IMPIANTI IRRIGUI - COMPENSORI DI CASTELLETTO STURA E MONTANERA		
OGGETTO	STAZIONE DI POMPAGGIO N. 1 DI MONTANERA PROSPETTI		
I TECNICI:	  		ELABORATO: <b>03.05.03.5</b> SCALA: 1:100 DATA 1° LOTTO: giugno 2017