



COMUNE DI CASTELLETTO STURA

cod.fisc. e p.iva 00505720045
Via Municipio n. 1 - 12040 CASTELLETTO STURA
Tel 0171/791115 – 48 Fax 0171/791979
e.mail: info@comune.castellettostura.cn.it –
pec : info@pec.comune.castellettostura.cn.it

BANDO DI CONCORSO PUBBLICO, PER TITOLI ED ESAMI, PER L'ASSUNZIONE A TEMPO PIENO E INDETERMINATO DI N. 1 UNITA', PROFILO PROFESSIONALE ISTRUTTORE TECNICO GEOMETRA, CATEGORIA GIURIDICA C, POSIZIONE ECONOMICA C1

TRACCIA B

QUESITO N. 1: ELABORATO

Il Candidato determini il costo di costruzione per l'edificio di cui all'allegato elaborato planimetrico compilando il prospetto approvato con D.M. 10/05/1977 e secondo quanto disposto dall'art. 16 del D.M. 380/2001.

QUESITO N. 2: DOMANDA APERTA

Il Candidato illustri quali indicazioni deve contenere la comunicazione di avvio del procedimento amministrativo ai sensi della L. 241/1990

1) Il permesso di costruire:

- è un provvedimento adottato dal Dirigente sentito il parere del Segretario Comunale
- è un provvedimento adottato dal Dirigente o dal Responsabile dell'Ufficio
- è un provvedimento adottato dal Dirigente sentito il parere della Giunta Comunale

2) Il certificato di destinazione urbanistica:

- deve essere rilasciato dal Segretario Comunale su parere del dirigente o responsabile del competente ufficio comunale entro il termine perentorio di trenta giorni dalla presentazione della relativa domanda
- deve essere rilasciato dal Sindaco entro il termine perentorio di trenta giorni dalla presentazione della relativa domanda
- deve essere rilasciato dal dirigente o responsabile del competente ufficio comunale entro il termine perentorio di trenta giorni dalla presentazione della relativa domanda

3) L'allegato A del d.P.R. 31/2017 e s.m.i.:

- individua gli interventi ed opere soggetto ad autorizzazione paesaggistica semplificata
- individua gli interventi ed opere esclusi dall'autorizzazione paesaggistica
- individua gli interventi ed opere soggetto ad autorizzazione paesaggistica ordinaria

4) Con riguardo al contributo di costruzione, quali sono gli interventi soggetti?:

- Esclusivamente gli interventi soggetti a permesso di costruire
- Esclusivamente gli interventi di nuova costruzione
- Gli interventi di nuova costruzione, ampliamento di edifici esistenti e ristrutturazione edilizia

5) Cosa accade a seguito di annullamento di atto amministrativo?

- Gli effetti dell'atto vengono meno fin dall'emanazione dello stesso
- Vengono fatti salvi gli effetti prodotti fino all'annullamento dell'atto
- Non si producono effetti immediati sulla validità dell'atto, ma solo a seguito di istanza di parte dell'interessato

6) I beni appartenenti al demanio pubblico possono essere espropriati?

- No, fino a quando non viene pronunciata la sdemanializzazione
- No, mai
- Sì, per interessi pubblici rilevanti

7) La valutazione ambientale strategica (VAS), valuta

- l'impatto ambientale di un'attività
- i progetti di nuova costruzione
- piani e programmi

8) Ai sensi del d.lgs. n. 50/2016, la Centrale di committenza è:

- un'Amministrazione aggiudicatrice o un ente aggiudicatore che forniscono attività di centralizzazione delle committenze e, se del caso, attività di committenza ausiliarie
- un'Amministrazione aggiudicatrice che gestisce in via centralizzata le procedure di affidamento in cui le Stazioni Appaltanti consultano gli operatori economici da loro scelti e negoziano con uno o più di essi le condizioni dell'appalto
- una persona giuridica o un ente pubblico che offre sul mercato la realizzazione di lavori o opere, la fornitura di prodotti o la prestazione di servizi

9) può il Sindaco adottare ordinanze contingibili ed urgenti per fronteggiare emergenze di carattere esclusivamente locale nell'ambito sanitario e dell'igiene pubblica?

- No, il Sindaco può adottare ordinanze contingibili ed urgenti in qualità di Ufficiale di Governo e soltanto al fine di reprimere e prevenire pericoli che minaccino l'incolumità dei cittadini e la sicurezza urbana
- Sì, in qualità di capo dell'amministrazione comunale
- No, il Sindaco può adottare solo ordinanze ordinarie.

10) In base ai D.P.R. 380/2001 e successive modifiche, a chi spetta la vigilanza sull'attività urbanistica edilizia del territorio comunale

- Al Sindaco
- Agli agenti di pubblica sicurezza
- Al dirigente o al responsabile del competente ufficio comunale

11) Dispone l'art. 79 del D.P.R. n. 380/2001 che per le opere finalizzate all'eliminazione delle barriere architettoniche negli edifici privati...

- Trovano sempre applicazione le norme sulle distanze previste dai regolamenti edilizi e le norme di cui agli artt. 873 e 907 del cc.
- Trovano sempre applicazione le norme sulle distanze previste dai regolamenti edilizi.
- E fatto salvo l'obbligo di rispetto delle distanze di cui agli artt. 873 e 907 del c.c. nell'ipotesi in cui tra le opere da realizzare e i fabbricati alieni non sia interposto alcuno spazio o alcuna area di proprietà o di uso comune.

12) A norma di quanto dispone li T.U. in materia di attività edilizia (D.P.R. n. 380/2001), rientrano nel novero delle opere di urbanizzazione primaria...

- Rete idrica
- Scuole dell'obbligo
- Centri sociali

ELABORATO PLANIMETRICO TRACCIA B

PIANTA PIANO TERRENO

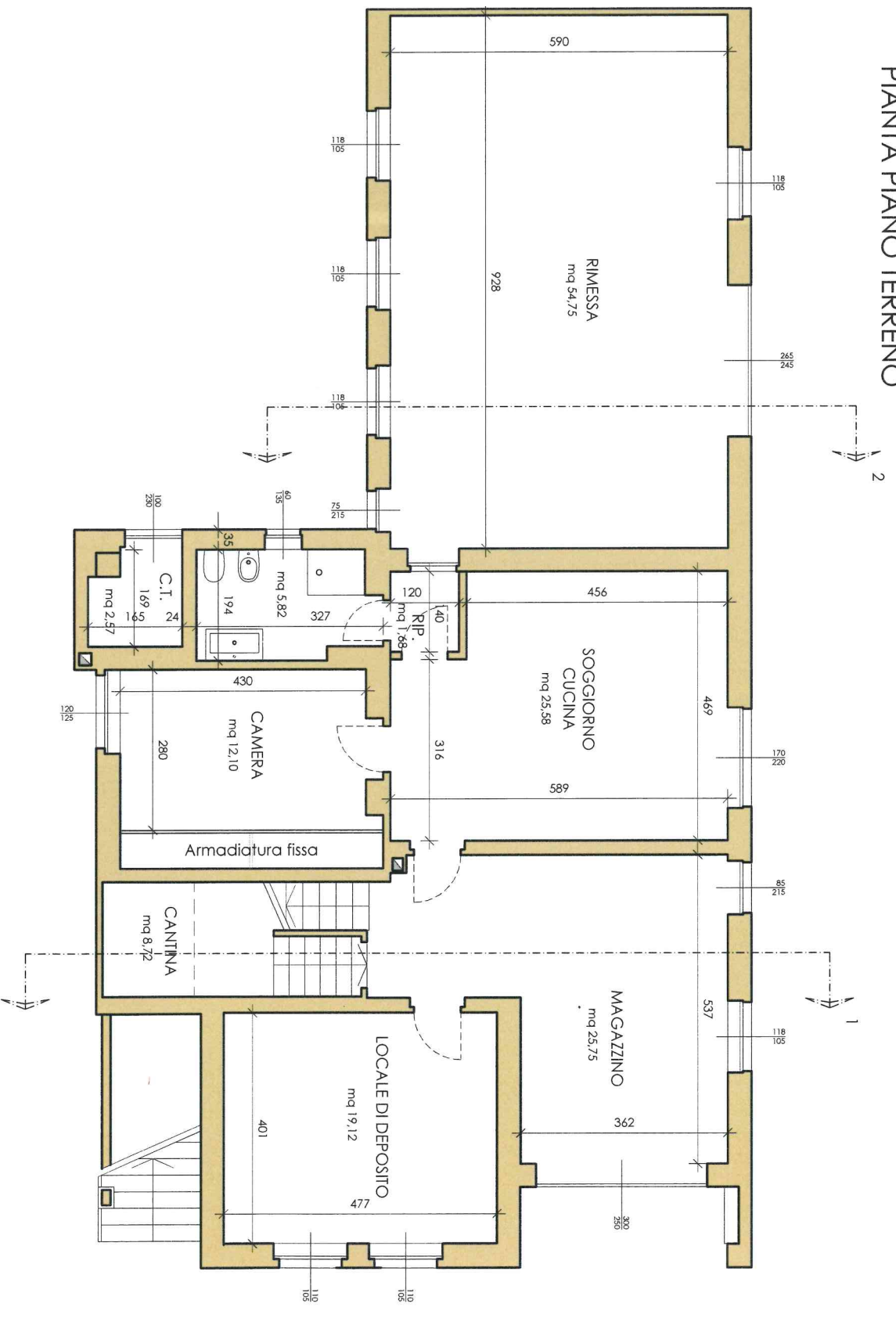

PIANTA PIANO PRIMO

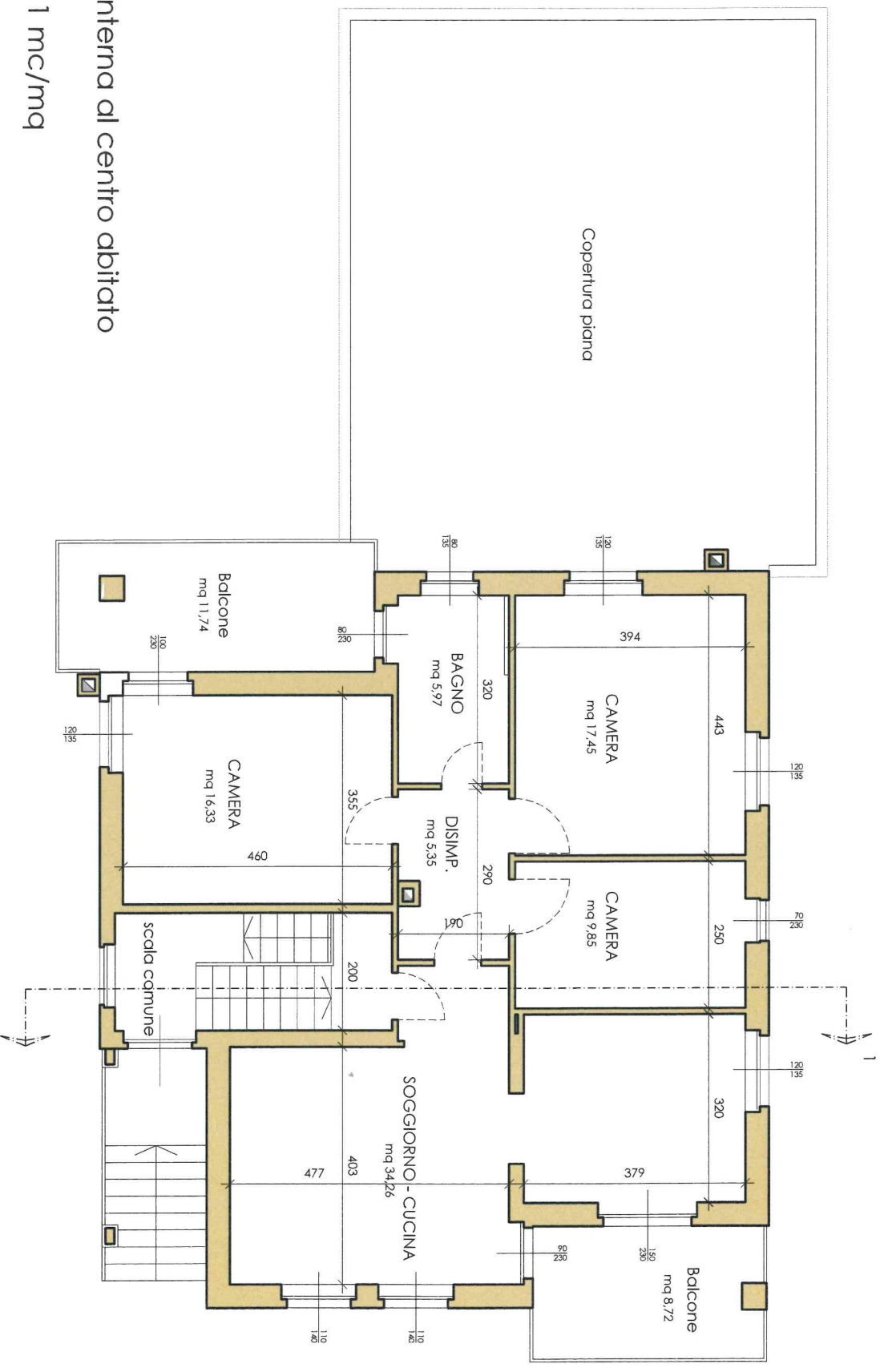

Ubicazione interna al centro abitato

i.f. pari a 1 mc/mq